

ミナトノアート2021

横浜で、身近に楽しむ“まちなか”アートフェアがはじまります

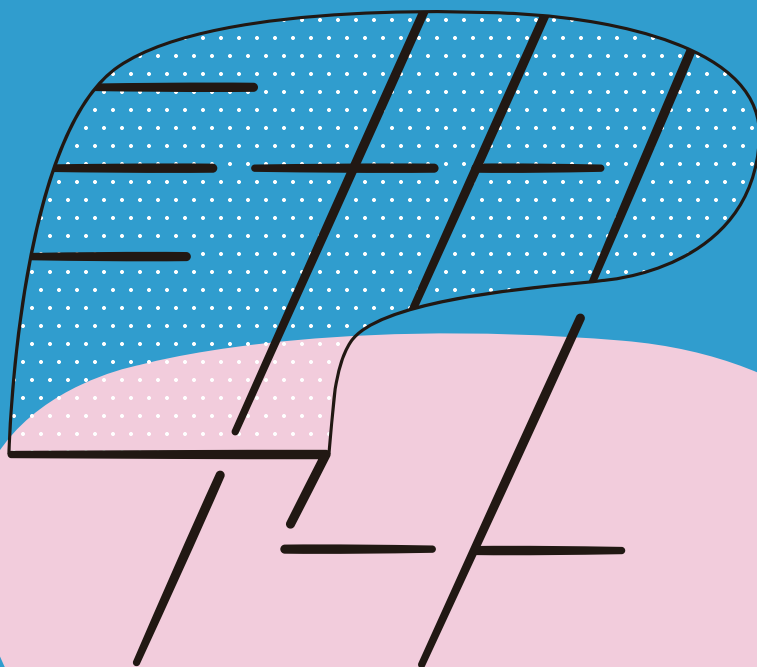

minatoart.jp



M I N A T O
n o
A R T 2021

11/20 SAT. — 28 SUN.

港町・横浜にあるギャラリーやショップ、百貨店など約80会場

【主催】 ミナトノアート2021事務局 公益財団法人横浜市芸術文化振興財団
広報・ACYグループ内 横浜市中区山下町2 産業貿易センタービル1階
[TEL] 045-221-0212 (平日9:00-17:00)

【共催】 横浜市文化観光局

【協力】

 YOKOHAMA
Station City

 みなとみらい線
Minatomirai Line

 MOTOMACHI 、他



MINATO
NO
ART 2021

あなたの街のギャラリー、カフェ・ショップ、
駅ナカ、百貨店、ストリートなどを巡り、あなた
の好きなアートやデザインに出会うフェア
がはじまります。

開港以来、古今東西の文化や芸術が交差
してきた横浜には、街ごとに色があり、その
魅力に惹かれて店を構え、新しいものを発
信する個性的な店主がいます。ミナトノア
ートは、そんなアートやデザインに親しめる場
所を訪ね、趣味の合う仲間との出会いを通
じて、“ヨコハマ”を再発見する催しです。

買ったり、観たり、作ったり、食べたり、
飲んだり、子どもから大人まで、初心者
もアートファンも楽しめるプログラムをご用
意しました。

多様な価値観が共存する港町らしく、人それ
ぞれの好みで選べるよう、街や店の垣根を
越えて繋がり、皆様をお迎えます。

<元町・山手・石川町・中華街 方面>

- G art gallery OWL-アウル
- G ArtGallery 山手
- G art Truth
- G Art Baboo 146
- G ATELIER.K ARTSPACE
- A あまね区
- W アンイースタジオ / Art n', English Studio
- A Ikeda Schmuck
- G 岩崎博物館 (ゲーテ座記念)
- A 大槻工房
- S オフィス・メイブル
- G Gallery+Sushi 三郎寿司あまね
- S G8DSTAND
- S グリーンサム
- G クロコアートファクトリー
- S 香炳庵
- S 悟空茶荘
- S SYMPATHIQUE サンパティーク
- S sheol
- R 重慶飯店本館
- S STAR JEWELRY the shop & museum
MOTOMACHI 元町本店
- A スマイル ネオン
- S タカラダ
- C たけのみ
- S ダニエル元町インテリアスタジオ
- G 手音
- G 1010美術 1010Art Gallery
- W 104 art studio
- G 爾麗美術
- W サイト
- S PaSHMiNa HINODE●BOUEKI
- S Butter Vintage
- R Peace Flower Market & Cafe
- G plus.m cafe gallery
- S black&white
- S BASE-1
- S hemisphere STORE
- W Mai-yah Hi
- G MAGO GALLERY YOKOHAMA
- C 元町ショッピングストリート
- G 山手資料館
- R やまのうえ
- R 横濱元町霧笛楼
- S 横濱ワイナリー
- G LAUNCH PAD GALLERY
- S Restairs
- C ローズホテル横浜

<日本大通り・海岸通り 方面>

- S SDN-YOKOHAMA
- R cafe&shop kaguya
- G GALERIE PARIS
- S 素敵眼鏡 MICHIO
- S BLAUBERG an der KÜSTE

<関内・馬車道・吉田町・野毛 方面>

- R アーキシップライブラリーカフェ
- S Aonoha
- G 裏千家茶道教室 SHUHALLY
- S OdiOdi
- R 勝烈庵 馬車道総本店
- R かもめのばー
- G ギャラリーミロ
- R King Roti
- R THE BARRACK 動物園通り Abbey
- R ジャズ喫茶ちぐさ・吉田衛記念館
- S ショコラミーツ
- R 星羊社 stockroom NOGE
- C 馬車道駅 (みなとみらい線)
- S PATISSERIE KIA
- S BALANCE FLOWERSHOP
- R Photo Bar [sa-yo:]
- R Haight Ashbury
- R MARCY'S
- S miñangos Antiques & Sundries
- A Mozmene
- S hair salon labo / youth vintage
- R LANDER

<長者町・阪東橋 方面>

- S antique?
- G 10watts field & gallery
- A 美術保存修復センター横浜

<横浜駅 方面>

- S YELLOWKORNER YOKOHAMA ニュウマン横浜店
- C エキュートエディション横浜
- R グラスルーツ
- C JR横浜タワー 2階アトリウム
- D そごう横浜店
- D ニュウマン横浜
- G FEI ART MUSEUM YOKOHAMA
- D 横浜高島屋

<みなとみらい 方面>

- S 伝統横濱スカーフ.Marca ランドマークプラザ店
- C BUKATSUDO

<その他>

- C 三和交通株式会社

協力: AlphaTheta 株式会社 (音響機材)、株式会社協進印刷 (印刷物)

G ギャラリー
S ショップ
A アトリウム
D 百貨店・ショッピングモール
R カフェ・レストラン・バー
W ワークショップ
C 複合・公共広場

11 / 20 SAT. — 28 SUN.

駅前インフォメーションセンター営業時間

みなとみらい線 元町・中華街駅、元町口前 (20、21、27、28日 10:00-16:00)

JR横浜タワー 2階アトリウム (20日、21日 11:00-16:00)

みなとみらい線 馬車道駅 (27日、28日 11:00-16:00)

minatonoart.jp

