CINEMARINE Schedule 9

［シネマリンスケジュール］2025.8.30 ▶ 9.26

8月 30(土) 31(日) / 9月 1(月) 2(火) 3(水) 4(木) 5(金) 6(土) 7(日) 8(月) 9(火) 10(水) 11(木) 12(金) 13(土) 14(日) 15(祝) 16(火) 17(水) 18(木) 19(金) 20(土) 21(日) 22(月) 23(祝) 24(水) 25(木) 26(金)

8.30(土)—9.5(金)

また逢いましょう NEW 10:00—11:35 ✪

OKAは手ぶらでやってくる 12:00 13:30 / 11:45—13:20 END

バロウズ NEW 13:40 15:10 / 13:30—15:05

KNEECAP/ニーキャップ 15:20 17:05 / 15:15—17:05

囁きの河 17:15—19:05 END

選挙と鬱 END 19:15—21:30

たそがれの女心※ 19:15 21:00

KNEECAP/ニーキャップ 19:45 21:35

ヨコハマDOCS(貸館) 19:10 21:45

※『たそがれの女心』は7.31(木)上映で映写トラブルがあり、再上映いたします。

9.6(土)—9.12(金)

Dr.カキゾエ 歩く処方箋 ～みちのく潮風トレイルを往く～ NEW 10:00—12:05 ✪

ウナイ 透明な闇 PFAS汚染に立ち向かう 12:40 14:30 / 12:15—14:05 NEW ✪

ルネ・ラルー ファンタスティック コレクション

- ファンタスティック・プラネット 15:10 16:22 NEW
- ファンタスティック・プラネット 14:15 15:30
- 時の支配者 4K修復版 14:15 15:40
- ガンダーラ 4K修復版 14:15 15:45
- ファンタスティック・プラネット 14:15 15:35
- ファンタスティック・プラネット 14:15 15:30
- 時の支配者 4K修復版 14:15 15:40
- 時の支配者 4K修復版 16:30 17:50
- ガンダーラ 4K修復版 15:40 17:10
- ファンタスティック・プラネット 15:50 17:10
- ファンタスティック・プラネット 15:55 17:10
- 時の支配者 4K修復版 15:45 17:10
- ガンダーラ 4K修復版 15:40 17:10
- ファンタスティック・プラネット 15:50 17:10

バロウズ 18:00 19:35 / 17:20—18:55

KNEECAP/ニーキャップ 19:05—20:55 END

また逢いましょう 21:05—22:40 END

9.13(土)—9.19(金)

能登デモクラシー NEW 10:00—11:45 ✪

Dr.カキゾエ 歩く処方箋 ～みちのく潮風トレイルを往く～ 12:20 14:20 / 11:55—14:00 END

私の見た世界 NEW 14:30 15:40 / 14:10—15:25

ウナイ 透明な闇 PFAS汚染に立ち向かう 15:50 17:40 / 15:35—17:25 15:40 17:26

ルネ・ラルー ファンタスティック コレクション

- ファンタスティック・プラネット 17:50 19:02
- ファンタスティック・プラネット 17:35 18:55
- ガンダーラ 4K修復版 17:35 19:05
- 時の支配者 4K修復版 17:35 19:00
- ファンタスティック・プラネット 17:35 18:55
- ファンタスティック・プラネット 17:35 18:55
- ミシェル・ルグラン 世界を変えた音楽家 17:35 19:25 NEW
- ガンダーラ 4K修復版 19:10 20:35
- 時の支配者 4K修復版 19:05 20:30
- ファンタスティック・プラネット 19:15 20:35
- ファンタスティック・プラネット 19:10 20:30
- ガンダーラ 4K修復版 19:05 20:35
- 時の支配者 4K修復版 19:05 20:30
- ファンタスティック・プラネット 19:35 20:47 END

バロウズ END 20:45—22:20 20:55 22:30

9.20(土)—9.26(金)

能登デモクラシー 10:00—11:41 END

ミシェル・ルグラン 世界を変えた音楽家 11:50—13:40

ペドロ・コスタ はじまりの刻(とき)

- 溶岩の家 4Kレストア版 13:50 15:40 NEW
- コロッサル・ユース 2Kレストア版 13:50 16:30
- 骨 4Kレストア版 13:50 15:28
- ヴァンダの部屋 2Kレストア版 13:50 17:00
- 血 4Kレストア版 13:50 15:29
- 溶岩の家 4Kレストア版 13:50 15:40
- ピアノフォルテ 13:50 15:20 NEW
- 骨 4Kレストア版 15:45 17:23
- 血 4Kレストア版 15:35 17:14
- 骨 4Kレストア版 15:35 17:13
- 血 4Kレストア版 15:45 17:24
- 溶岩の家 4Kレストア版 15:30 17:20
- 血 4Kレストア版 17:30 19:10
- 溶岩の家 4Kレストア版 16:40 18:35 ✪
- 溶岩の家 4Kレストア版 17:20 19:10
- 溶岩の家 4Kレストア版 17:10 19:05
- 溶岩の家 4Kレストア版 17:20 19:10
- 骨 4Kレストア版 17:30 19:10
- 血 4Kレストア版 17:30 19:10

ウナイ 透明な闇 PFAS汚染に立ち向かう 19:20—21:06 19:25 21:11 19:20 21:06 END

私の見た世界 21:15—22:30 21:20 22:30 21:15 22:30 END

舞台挨拶・トークイベント

✪『また逢いましょう』【舞台挨拶】8.30(土)上映後、梶原阿貴さん(脚本、アソシエイトプロデューサー)、加茂美穂子さん、田川恵美子さん、高橋隆大さん、山下香織さん(以上出演)

✪『Dr.カキゾエ 歩く処方箋～みちのく潮風トレイルを往く～』【舞台挨拶】9.6(土)上映後、野澤和之監督、田寺順史郎プロデューサー

✪『ウナイ 透明な闇 PFAS汚染に立ち向かう』【オンライン舞台挨拶】9.6(土)上映後、平良いずみ監督

✪『能登デモクラシー』【舞台挨拶】9.13(土)上映後、五百旗頭幸男監督

✪「ペドロ・コスタ はじまりの刻(とき) 1989-1997」【トークイベント】9.21(日)『溶岩の家』上映後、小野正嗣さん(作家、フランス文学者)

※イベント日時・ゲストは、諸事情により変更になる場合がございます。

当日基本料金

一般	1,900円
会員(同伴の方1名まで同額)	1,300円
大・専・シニア	1,300円
高校生以下	800円
ハンディキャップ(付添の方1名まで同額)	1,000円

※23:00以降に終了する作品は18歳未満入場不可　※イベント上映での招待券・ポイント鑑賞券使用不可

オトクな割引料金

毎月1日映画の日	(皆様)	1,300円
月曜サービスデー	(皆様)	1,300円
日曜最終回割	(皆様)	1,300円
レイトショー割	(一般のみ)	1,300円
ペア50割(いずれかが50歳以上のペア)		2,600円

支配人よりひとこと

ようやく『能登デモクラシー』を上映することができる

光の当たらないところに光を当てる、石川テレビの五百旗頭幸男監督、穴水町最大の"タブー"に斬り込んでいく。

横浜シネマリン
R16長者町5丁目交差点沿
045-341-3180
www.cinemarine.co.jp
〒231-0033 横浜市中区長者町6-95

JR根岸線：関内駅　徒歩5分
横浜市営地下鉄：伊勢佐木長者町駅　徒歩2分
京浜急行：日ノ出町駅　徒歩5分

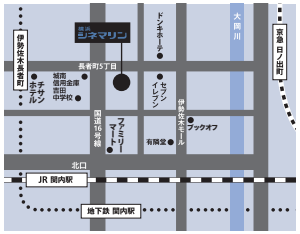

CINEMARINE Schedule

シネマリンスケジュール 9

2025. 8.30 ▶ 9.26

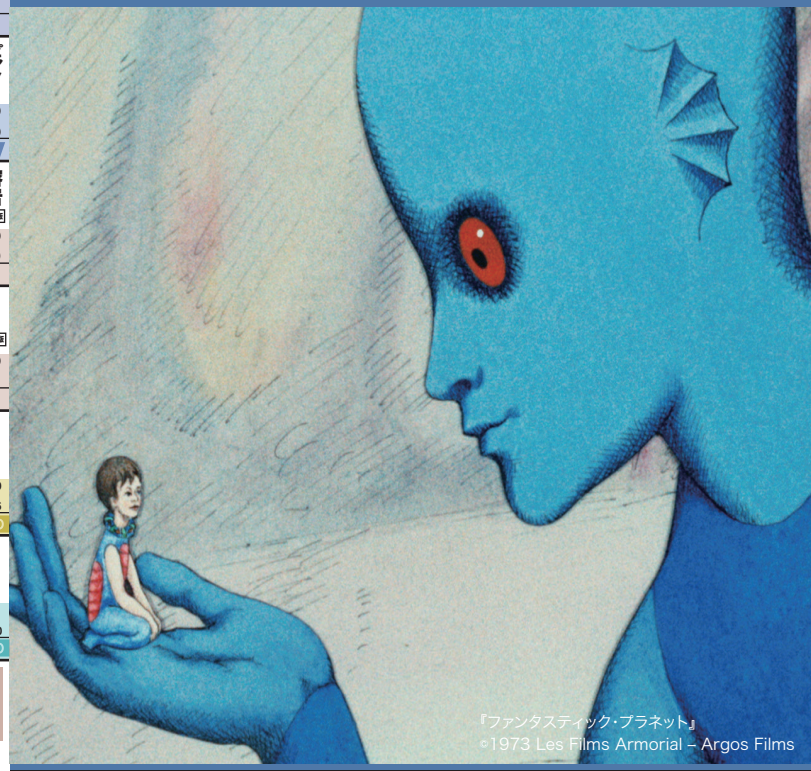

『ファンタスティック・プラネット』
©1973 Les Films Armorial – Argos Films

今月の上映作品

また逢いましょう／OKAは手ぶらでやってくる／囁きの河／バロウズ
KNEECAP/ニーキャップ／ウナイ 透明な闇 PFAS汚染に立ち向かう
Dr.カキゾエ 歩く処方箋～みちのく潮風トレイルを往く～
たそがれの女心（再上映）／私の見た世界／能登デモクラシー
ミシェル・ルグラン 世界を変えた音楽家／ピアノフォルテ

ルネ・ラルー ファンタスティック コレクション：ファンタスティック・プラネット／時の支配者 4K修復版／ガンダーラ 4K修復版

ペドロ・コスタ はじまりの刻1989-1997：血 4Kレストア版／溶岩の家 4Kレストア版／骨 4Kレストア版／ヴァンダの部屋 2Kレストア版／コロッサル・ユース 2Kレストア版

横浜シネマリン　www.cinemarine.co.jp