

参加者
募集!

咲・夏・笑 フェスティバル! 2026

～ 栄区制 40 周年記念 ～

一緒に咲・夏・笑フェスティバルを
盛り上げてみませんか?

こんな気持ちの方お待ちしております!

- 日頃の練習の成果を多くの方に観ていただきたい!
- 地元のホールの賑わいを生み出すこと・地域活性化に貢献したい!
- 栄区で活動している他団体やアーティストと交流したい!

応募締切 2026年5月15日(金) 必着

参加費 無料

募集定数 プラザホール 5組 アトリウム 6組
(無審査・多数抽選)

演奏曲目 自由(1組 30分以内)

※応募資格、応募方法の詳細は裏面をご覧ください。

イベント概要

区民に幅広く参加いただく
オープンイベント

咲・夏・笑フェスティバル! 2026 ～栄区制40周年記念～

2026年8月1日(土) 10:00～16:00 入場無料(申込不要)・自由席

会場: 神奈川県立地球市民かながわプラザ プラザホール・アトリウム(建物中央吹き抜け部分)

上記会場以外でも多数イベントを実施

リリスホール: Lilis JAZZ Contest 2025 受賞者によるジャズライブ(無料)

リリスギャラリー: アートワークショップ

※都合により内容を変更する場合がございます。
※これらのイベントは未就学児もご入場いただけます。

栄区制
40
周年記念



横浜市栄区は令和8年11月に区制40周年を迎えます。
リリスは地域の文化芸術活動を支援すると共に、感性豊かで多様な価値観を受け入れられるよう文化芸術の鑑賞の機会を提供していきます。

主催 **Lilis** 栄区民文化センター リリス

後援 横浜市栄区

お問合せ **045-896-2000**

〒247-0007

神奈川県横浜市栄区小菅ヶ谷 1-2-1

<https://lilis.hall-info.jp>

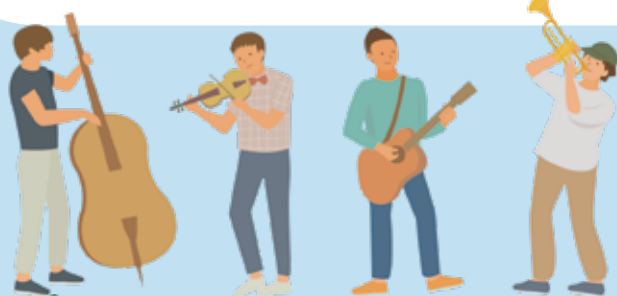

応募資格

- ①栄区を拠点に活動するグループ、個人であること。
 - ②音楽団体、演奏家であること。
(ダンス、演劇等は不可)
 - ③施設の賑わいを生み出す事業に協力し、積極的に広報等の集客にご協力できる方。
 - ④2026年8月1日(土)開催
「咲・夏・笑フェスティバル」に必ず参加できる団体
- ※全メンバーが中学生以下の場合
保護者の同意が必要です。
(保護者代表を決めてください)

出演にあたってのお願い(注意事項)

- ①応募に関すること
 - ・応募者多数の場合は書類選考にて出演者を決定します。
- ②出演・リハーサルに関すること
 - ・出演順や時間の指定はできません。
 - ・1団体1出演のみとなります(複数会場での出演不可)
 - ・本番会場でのリハーサルは出来ません。
 - 音出しスペースは当館が指定する部屋で行います。
- ③経費・費用に関すること
 - ・謝礼、交通費の支払いはございません。
 - 出演にかかる経費は、参加者のご負担となります。
 - ・当日の施設及び使用できる備品は無料です。
- ④その他
 - ・楽器の配置などは、ご希望に添えない場合があります。
 - ・楽器搬入希望の場合は事前にご相談ください。
 - ・出演者用控室がありますが、複数団体で共有の可能性があるので、あらかじめご了承ください。
 - ・本イベントの広報・活動記録のため、資料・SNS・ウェブサイト等に掲載する場合がございますので、あらかじめご了承ください。
 - ・録画・写真の撮影は、事前に申し出の上、各団体にて行ってください。撮影者用の腕章を貸出いたします。
 - 後日お知らせする撮影に関する注意事項を遵守ください。

演奏条件・使用できる楽器・備品

プラザホール、アトリウムのそれぞれ演奏条件があります。

<プラザホール>

- ・本番時間は11:00～16:00(1団体30分程度)
※5組の出演を予定しています。
- ・11～40名の大編成グループであること。
- ・音響設備を使用しない団体であること
(推奨：吹奏楽など)
アンプ類の使用はできません。
- ・リリースで用意する楽器・備品以外は
事前に連絡の上、各自でご用意ください。

【使用できる備品】

- ・司会用マイク(1本)、演奏者イス(参加人数分)、指揮者台
譜面台(10本まで。不足する分はご持参ください)

<アトリウム>

- ・本番時間は11:00～16:00(1団体30分程度)
※6組の出演を予定しています。
- ・10名以下の小編成グループであること
※10名の中には指揮者・伴奏者を含む
- ・生音(アコースティック)での演奏であること
(推奨：室内楽・弦楽・邦楽合奏など)
(太鼓、打楽器は不可)
但し、伴奏のための電子ピアノについて使用可。
録音音源の再生不可。
- ・リリースで用意する楽器・備品以外は事前に
連絡の上、各自でご用意ください。

【使用できる備品】

- ・電子ピアノ(1台)、司会用マイク(1本)、譜面台(出演人数分あり)
※演奏者イス(希望する場合のみ・基本は立奏)

結果通知

2026年6月上旬に代表者にメールにて連絡をいたします。

応募方法

下記からいずれかでお申し込みください。

- ①二次元コードより
所定申込フォームにアクセス。
Web申込。
- ②応募申込書を
栄区民文化センターリリース受付に提出。



◀Web申込は
こちら

①②共通

応募時に、チラシ用画像をメールでご提出ください。

送付先メールアドレス：info@lilis.hall-info.jp

※応募書類等は返却いたしません。イベント終了後、当方の責任において破棄します。
※応募書類に不備があった場合は応募を受け付けることができかねますので、ご注意ください。
※政治・宗教・営利を目的とする活動及び公序良俗に反する出演はお断りいたします。

※郵送での申込はできません。
※入力、記入いただいた内容をチラシに使用いたしますので、
正確に記載ください。
※ひとつの団体から複数の申込はできません。

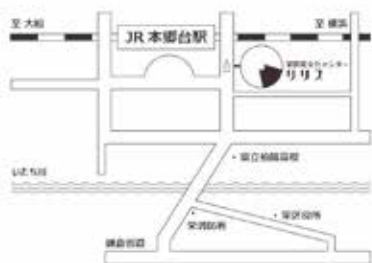

アクセス |

JR 京浜東北線(根岸線)本郷台駅より徒歩3分
JR 京浜東北線(根岸線)で大船駅より約4分、横浜駅より約25分
〒247-0007 神奈川県横浜市栄区小菅ケ谷1-2-1
TEL: 045-896-2000 FAX: 045-896-2200
e-mail: info@lilis.hall-info.jp URL: https://lilis.hall-info.jp
開館時間: 9:00-22:00

※駐車場は有料です。駐車台数には限りがありますので、
なるべく公共交通機関をご利用ください。



【プラザホール】応募申込書

受付 NO.P-

ふりがな 団体名		メンバー	名 出演者・指揮者・伴奏者 の合計
ふりがな 代表者名			
代表者 ご住所	〒		
連絡先 電話番号			
メールアドレス	@		
出演内容 (演奏形態・ジャンル)			
使用備品 使用する備品に☑をいれ、 使用数を記入ください。	<input type="checkbox"/> 司会用マイク (1本) <input type="checkbox"/> 演奏者イス (脚) <input type="checkbox"/> 譜面台/10本まで (本) <input type="checkbox"/> 指揮者台		
持ち込み楽器・備品	<input type="checkbox"/> あり / <input type="checkbox"/> なし <ありの場合、詳細を記載ください>		
搬入車両の利用	あり (台) / なし		
団体プロフィール ※200字以内			
全メンバーが中学生以下	<input type="checkbox"/> はい (保護者代表者名 連絡先) <input type="checkbox"/> いいえ		
チラシに掲載する演奏曲	※出来る限り当日演奏ください。		
	曲 目	作曲者名	
(1)			
(2)			

<個人情報の取り扱いについて> ご記入いただいた個人情報は、本事業の目的以外には使用しません。

受付日

受付者

【アトリウム】応募申込書

受付 NO.A-

ふりがな 団体名 ※個人の場合は個人名		メンバー	名 出演者・指揮者・伴奏者 の合計
ふりがな 代表者名			
代表者 ご住所	〒		
連絡先 電話番号			
メールアドレス	@		
出演内容 (演奏形態・ジャンル)			
使用備品 使用する備品に☑をいれ、 使用数を記入ください。	<input type="checkbox"/> 電子ピアノ (1台) <input type="checkbox"/> 司会用マイク (1本) <input type="checkbox"/> 譜面台/10本まで (本) <input type="checkbox"/> 演奏者イス (脚)		
持ち込み楽器・備品	<input type="checkbox"/> あり / <input type="checkbox"/> なし <ありの場合、詳細を記載ください>		
搬入車両の利用	あり (台) / なし		
団体プロフィール ※200字以内			
全メンバーが中学生以下	<input type="checkbox"/> はい (保護者代表者名 連絡先) <input type="checkbox"/> いいえ		
チラシに掲載する演奏曲	※出来る限り当日演奏ください。		
	曲 目	作曲者名	
(1)			
(2)			

<個人情報の取り扱いについて> ご記入いただいた個人情報は、本事業の目的以外には使用しません。

受付日

受付者