FUKUOKA
Physical Theater（ふっかる）

YPAM FRINGE 2027

マイムハムレット

ありかなしか。
そういう問題
なんだろうな。



マイムハムレット / MIME HAMLET

2027.2.13 SAT — 2.14 SUN

両日　11:30 - 13:00 ／　16:00 - 17:30

長者スタジオ

横浜市中区長者町 2-5-4-204

一律 ¥3,000（後払い制）

出演：いぬづかひかる、円ぽん子、井上公太
原作：ウィリアム・シェイクスピア
脚色・翻案：別府源一郎
主催：FUKUOKA Physical Theater（ふっかる）
fukkcal.tumblr.com
fukuoka.physical.theater@gmail.com
080-7820-9217（制作：本田）

公演予約

マイム ハムレット

MIME HAMLET ／原作 ウィリアム・シェイクスピア

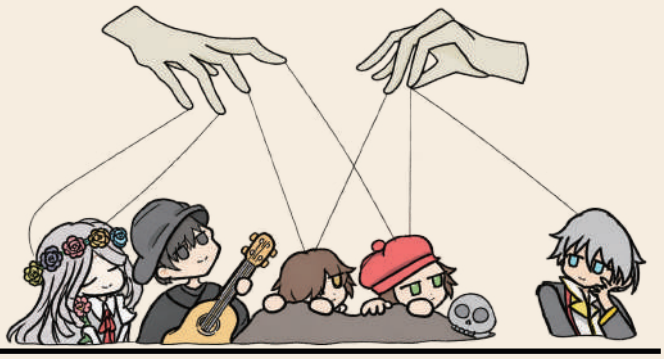

あらすじ

デンマークの王子ハムレットは父を亡くした。叔父が王位を継ぎ、
母はその叔父と結婚する。ある夜、父の亡霊が現れ、自分を殺したのは
叔父だと告げて、復習を命じる。
父の言葉を信じていいのか。叔父を討つべきか。
考えれば考えるほど、ハムレットは確信を持てなくなっていく。

ふたりの役者と、一本のギター

王子も、王妃も、亡霊も、全ての登場人物を、ふたりの役者が
目まぐるしく演じます。大道具も小道具もない空間に、身振りと軽妙な台詞、
ギターの生演奏で、城壁、王宮、墓場が現れる。
シェイクスピアの悲劇を駆け抜ける 90 分。

2027 年 2 月 13 日（土）・14 日（日）

両日　11:30 - 13:00 ／　16:00 - 17:30

長者スタジオ

横浜市中区長者町 2-5-4-204

一律 3,000　全席自由・終演後に会場受付で精算
当日は残席がある場合のみ、会場で受け付けます。
英語台本 PDF は準備でき次第、公式サイトでご案内します。

公演予約

出演：いぬづかひかる、円ぽん子、井上公太
原作：ウィリアム・シェイクスピア
脚色・翻案：別府源一郎
主催：FUKUOKA Physical Theater（ふっかる）

fukkcal.tumblr.com
fukuoka.physical.theater@gmail.com | 080-7820-9217（制作：本田）